

NOTA : PROPRIETE ARTISTIQUE ET INTELLECTUELLE

LES DOCUMENTS GRAPHIQUES CONSTITUANT L'ENSEMBLE DU DOSSIER ARCHITECTURAL SONT LA PROPRIETE ARTISTIQUE ET INTELLECTUELLE DE L'AUTEUR. AUCUNE MODIFICATION NE POURRA ETRE ENVISAGEE SANS AUTORISATION ECRITE DE CELUI CI.

NOTA :

1. LES COTATIONS DOIVENT ETRE VERIFIEES IMPERATIVEMENT SUR PLACE AVANT TOUTE MISE EN OEUVRE. REPERTORIER TOUS LES RESEAUX ENTERRES A PROXIMITE, AVANT TOUTE MISE EN OEUVRE DE COULLES.
2. LES DIMENSIONS SONT COTEES FINIES ET DEVRONT FAIRE L'OBJET DE CALCULS D'INGENIEUR POUR TOUT OUVRAGE STRUCTURELLE.
3. L'ENTREPRENEUR EST TENU DE VERIFIER LA COTATION DE L'ENSEMBLE DU PLAN AVANT LE DEMARRAGE DES PLANS TECHNIQUES ET DES TRAVAUX ET D'INFORMER L'ARCHITECTE D'EVENTUELLES ERREURS OU OMISSIONS POUR MISE A JOUR.

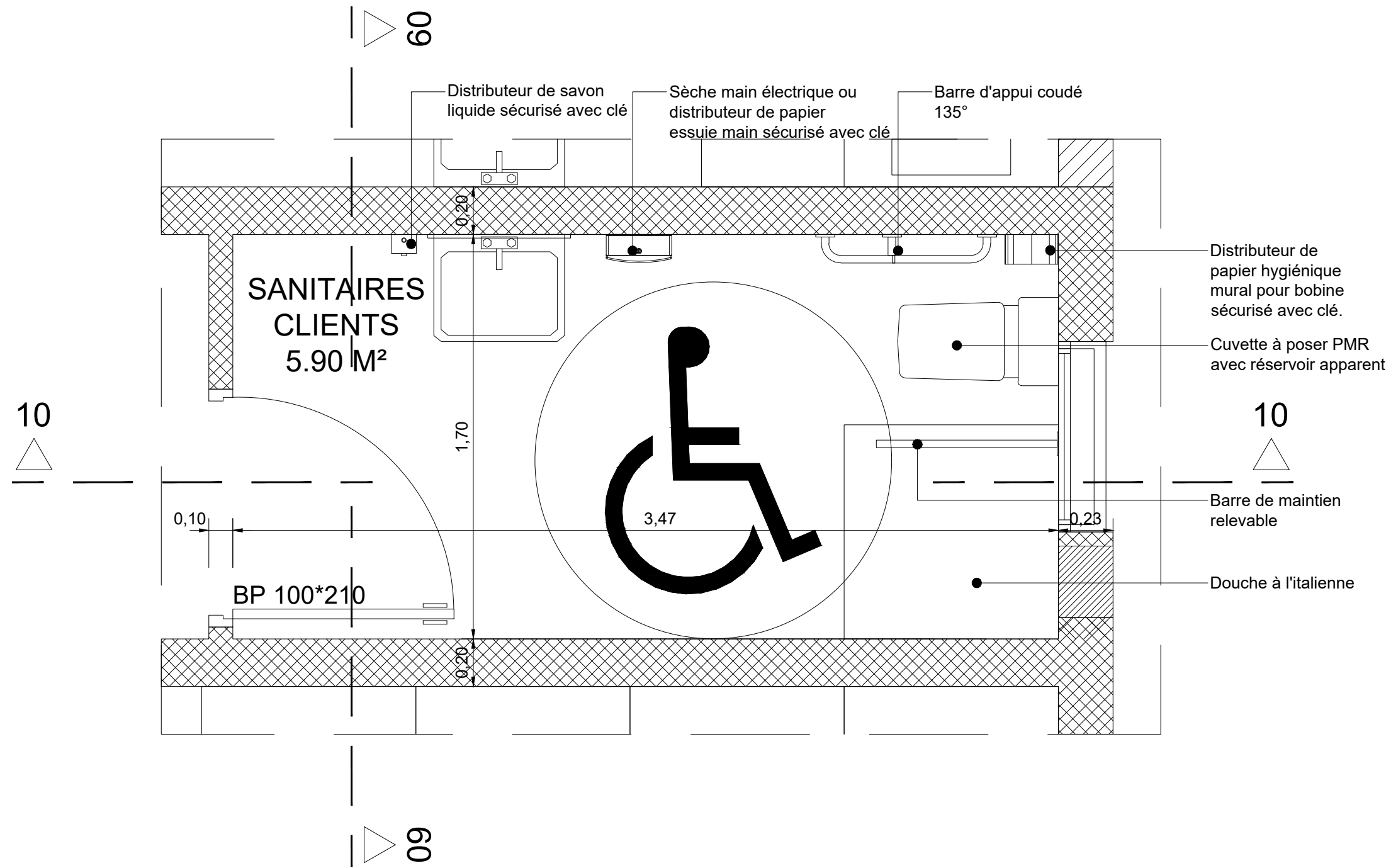

DETAILS 3

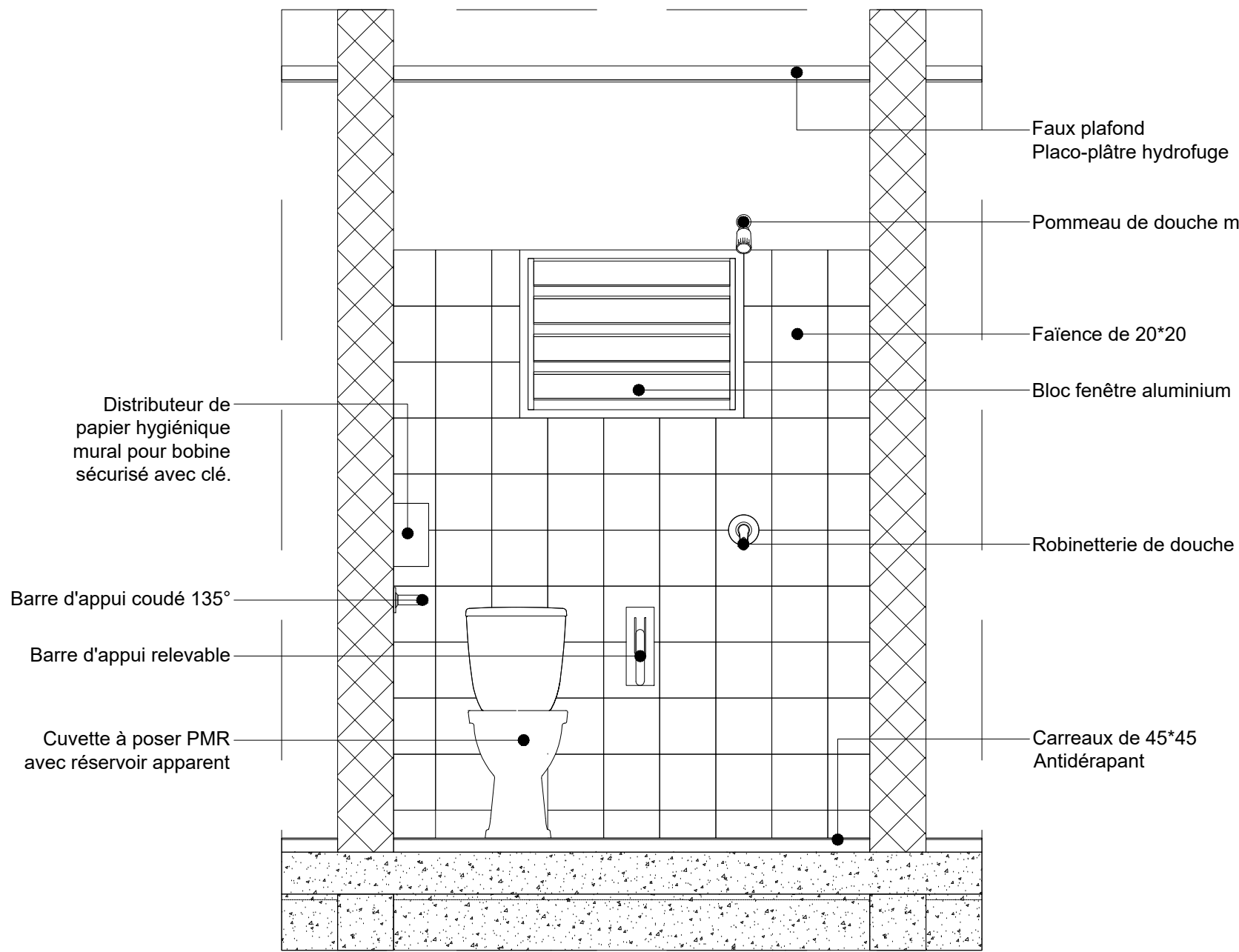

DETAILS 3 COUPE 9-9

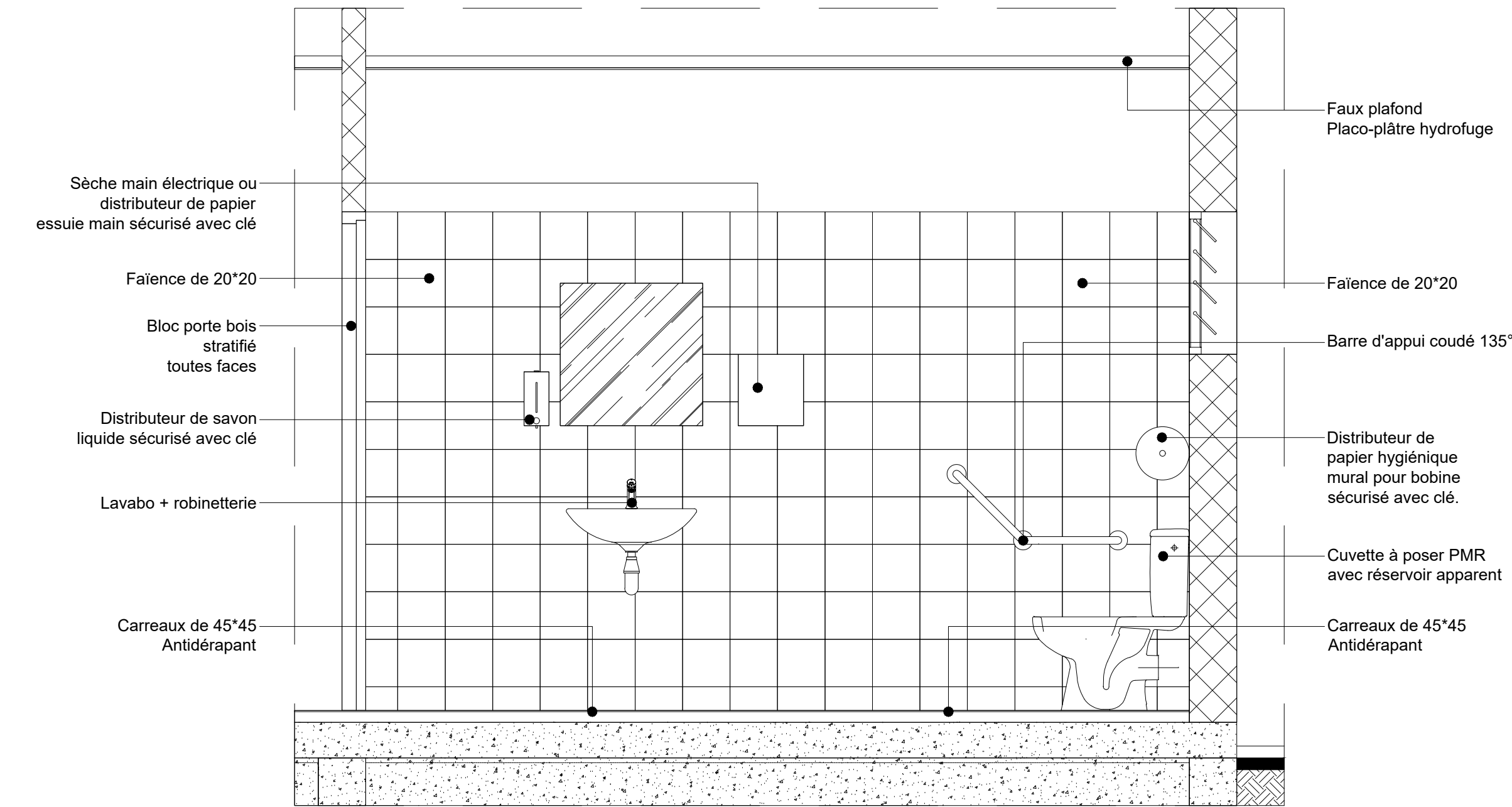

DETAILS 3 COUPE 10-10

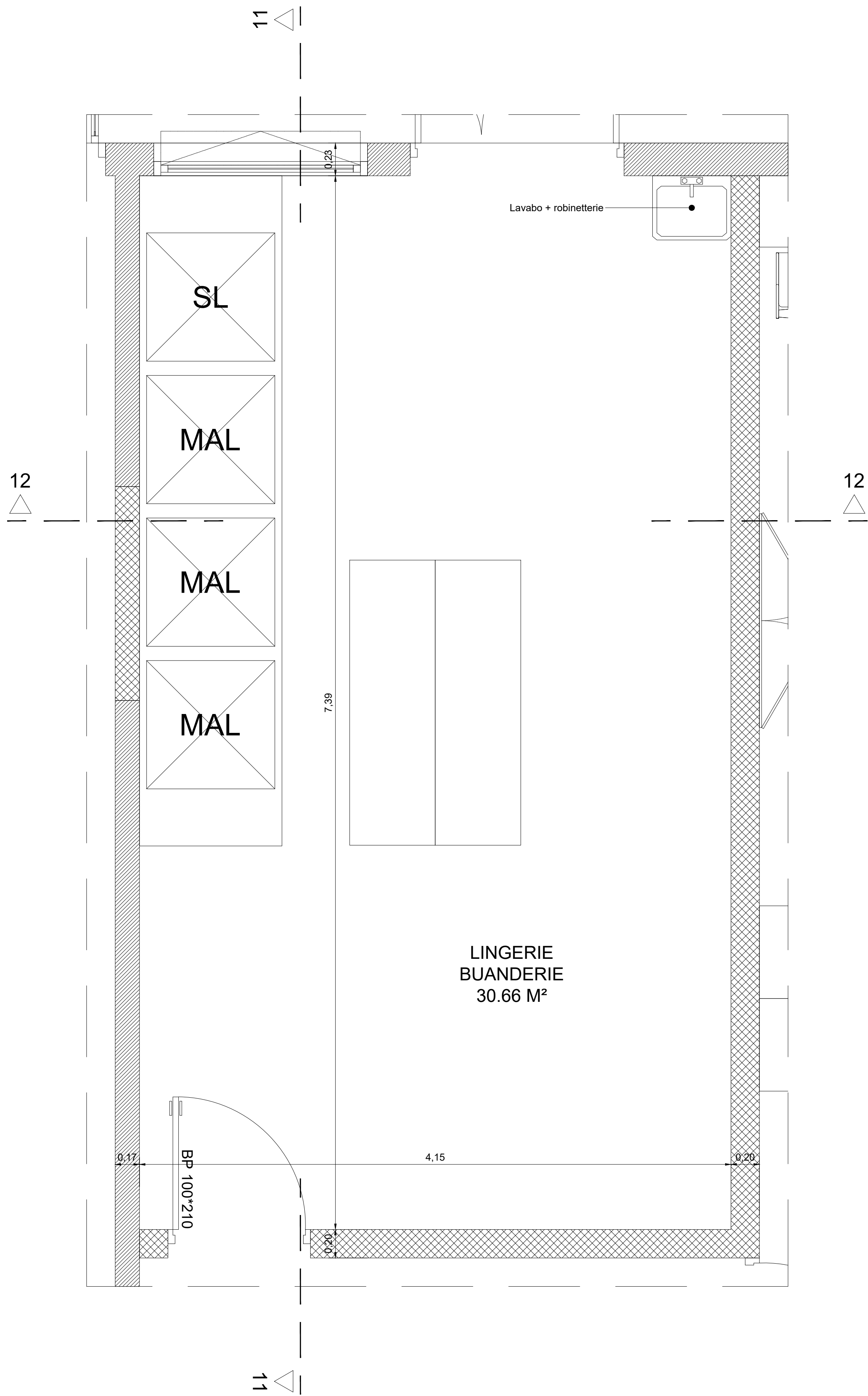

DETAILS 4

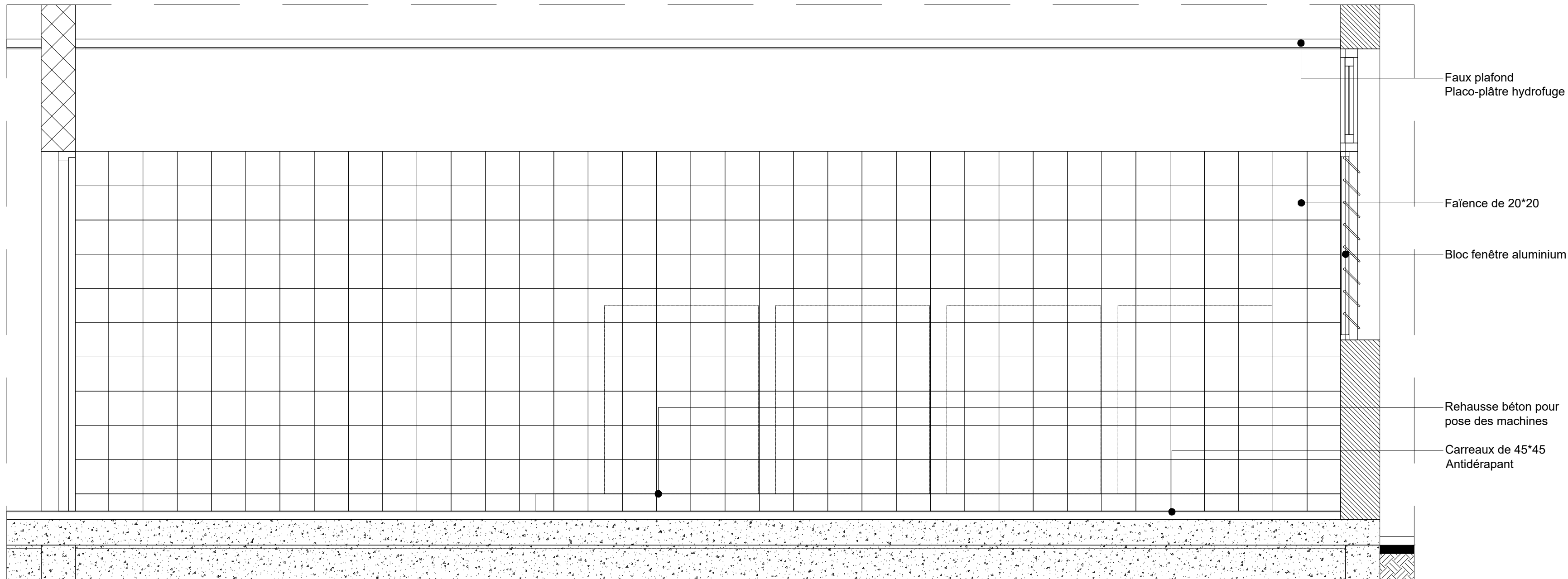

DETAILS 4 COUPE 11-11

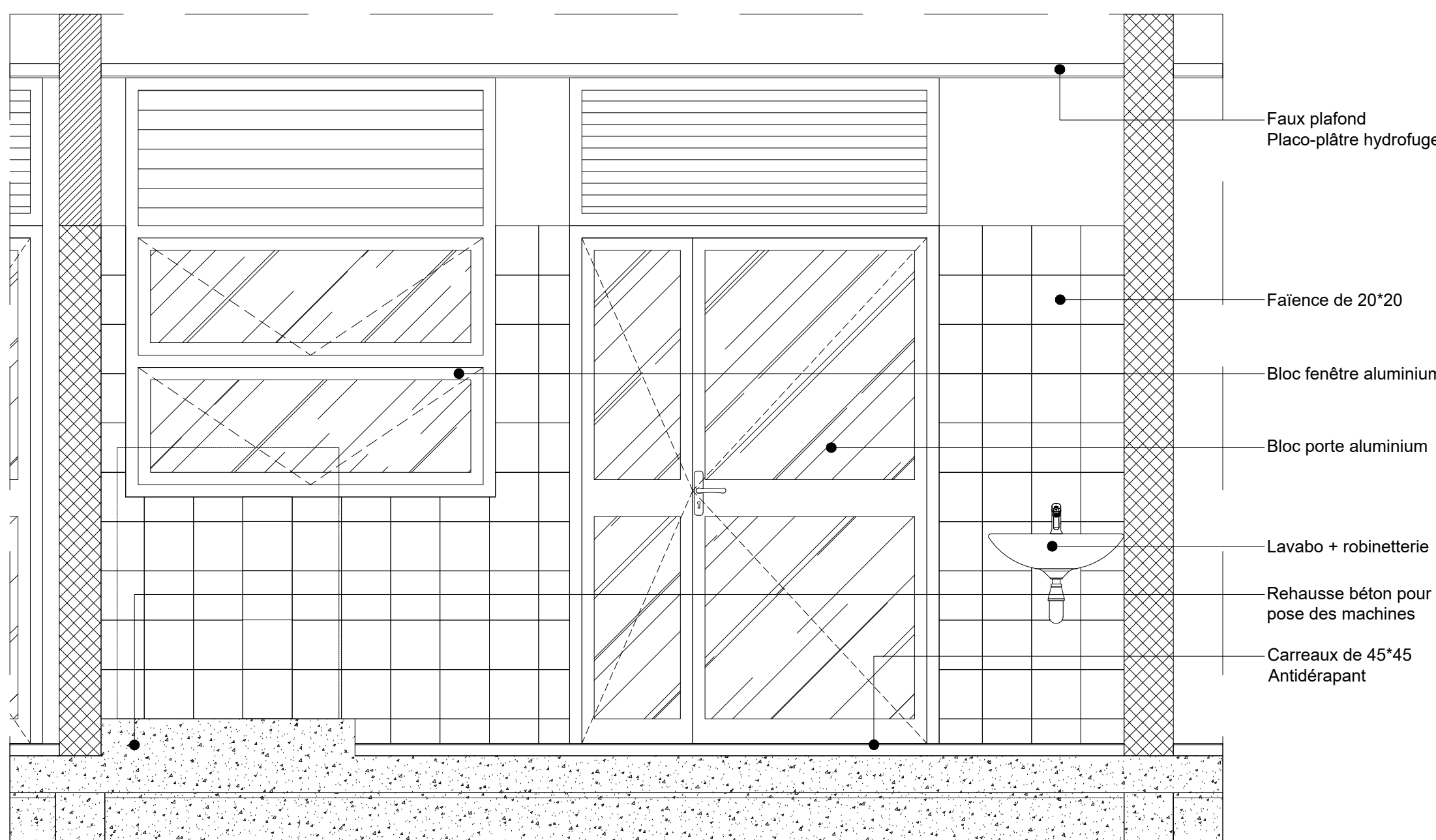

DETAILS 4 COUPE 12-12

		M.M.W. ARCHITECTURE Tribu de Thushaick B.P. 595 We - 98820 Lifou 2 rue Pierre Lecole - Parc de Normandie - 98800 Nouméa Tel : (+687)45 48 00 - Fax : (+687)45 48 00 Tel : (+687)23 64 20 - Fax : (+687)23 64 20 Email : secretairel.mww.nc									
		ARCHITECTE BP 61 - Mata utu - 98 600 Wallis & Futuna Tel : (+681)82 12 74 - (+681)72 12 74 Email : hakomani.petelo@architectes.org archifale@hakomani.com									
<div>Structure Concept</div> <div>Imm le Cap Hem 2A, rue Lapensee, Png Blanchot - 98 800 Nouméa Tel : (+687)25 95 52 - Fax : (+687)25 95 02 Email : direction@structureconcept.nc</div>	<div>STRUCTURE CONCEPT</div> <div>Imm le Cap Hem 2A, rue Lapensee, Png Blanchot - 98 800 Nouméa Tel : (+687)25 95 52 - Fax : (+687)25 95 02 Email : direction@structureconcept.nc</div>	<div>IngeNC</div> <div>121 rue Jacques Bellet - 98 857 NOUMEA Tel : (+687)24 87 16 Email : cedric.bare@ingenec.nc gaeline.mosello@ingenec.nc</div>	<div>INGE NC</div> <div>121 rue Jacques Bellet - 98 857 NOUMEA Tel : (+687)24 87 16 Email : cedric.bare@ingenec.nc gaeline.mosello@ingenec.nc</div>								
<div>Sigma</div> <div>1 Rue Isidore Le Goupil - 98 800 Nouméa Tel / Fax : (+687)77 12 82 Email : vincent.gallard@sigma.nc joli.beaumont@sigma.nc</div>	<div>SIGMA INGENIERIE</div> <div>1 Rue Isidore Le Goupil - 98 800 Nouméa Tel / Fax : (+687)77 12 82 Email : vincent.gallard@sigma.nc joli.beaumont@sigma.nc</div>	<div>LES SERVICES</div> <div>228 Rue Georges Leques - 21 Normandie BP 2005 - 98814 Pont des Français Tel : (+687)44 95 57 - Fax : (+687)44 95 67 Email : david.lemonne@es2.nc</div>	<div>LES SERVICES</div> <div>228 Rue Georges Leques - 21 Normandie BP 2005 - 98814 Pont des Français Tel : (+687)44 95 57 - Fax : (+687)44 95 67 Email : david.lemonne@es2.nc</div>								
<div>GEOME</div> <div>13 rue du 5 Mai - BP 14802 - 98 802 Magenta Tel : (+687)28 24 82 Email : geome.energie@gmail.com</div>	<div>CEME</div> <div>13 rue du 5 Mai - BP 14802 - 98 802 Magenta Tel : (+687)28 24 82 Email : geome.energie@gmail.com</div>										
REHABILITATION ET EXTENSION DU LYCEE DETAT DE WALLIS & FUTUNA - ILES DE WALLIS & FUTUNA											
PROJET											
PLANche ARCHI. N°H08 - TRANCHE FERME											
<div>D O S S I E R S D E N T R E C O N S U L T A T I O N</div>	DESSINS		VISA								
	SANS EXTENSION		Maitres d'ouvrage : Administration supérieure des Iles Wallis & Futuna BP 18 - Numea 98 800 Nouméa								
	DETAILS 3										
	DETAILS 4		<div>Assistant Maitrine d'ouvrage Secrétariat d'Administration de la Nouvelle Calédonie</div> <div></div>								
ECHELLE : 1/20°											
Date : le 10 MARS 2025											
<table><tr><td>MODIFICATIONS</td><td>DATE</td></tr><tr><td> </td><td> </td></tr><tr><td> </td><td> </td></tr><tr><td> </td><td> </td></tr></table>				MODIFICATIONS	DATE						
MODIFICATIONS	DATE										